

**УТВЕРЖДЕНА****Постановлением Администрации**

(наименование документа об утверждении, включая наименование  
**Партизанского городского округа Приморского края**  
 органов государственной власти или органов местного самоуправления,  
 принявших решение об утверждении схемы или подписавших  
 соглашение о перераспределении земельных участков)  
 от 05.02.24 № 198-ка

**Схема расположения земельного участка на кадастровом плане территории  
 Перераспределение земельного участка с кадастровым номером 25:33:180113:192 и  
 земель, находящихся в государственной или муниципальной собственности**

1. Кадастровый квартал: **25:33:180113**
2. Местоположение земельного участка: установлено относительно ориентира, расположенного в пределах границ земельного участка. Ориентир - жилой дом. Почтовый адрес ориентира: *Российская Федерация, Приморский край, Партизанский городской округ, г.Партизанск, ул.Садовая, д.13*
3. Условный номер земельного участка: **:ЗУ1**
4. Площадь земельного участка с кадастровым номером **25:33:180113:192: 1000 кв.м**
5. Площадь земельного участка: **1200 кв.м**
6. Категория земель: **Земли населенных пунктов**
7. Разрешенное использование: **Для индивидуального жилищного строительства (2.1, условно разрешенный)**
8. Наименование территориальной зоны по ПЗЗ: **Ж-2 - Зона застройки малоэтажными многоквартирными и среднеэтажными жилыми домами**
9. Доступ к образуемому земельному участку осуществляется через земли общего пользования

**Список координат характерных точек земельного участка**

<b>:ЗУ1</b>		
<b>Система координат МСК-25, зона 2</b>		
<b>Обозначение характерных точек границ</b>	<b>Координаты, м</b>	
	<b>X</b>	<b>Y</b>
<b>1</b>	<b>2</b>	<b>3</b>
1	360025.57	2251352.34
2	360029.48	2251358.70
3	360039.39	2251375.76
4	360047.03	2251390.11
5	360052.16	2251395.57
6	360036.50	2251409.52
7	360034.38	2251406.98
8	360025.89	2251397.35
9	360024.79	2251398.27
10	360024.33	2251398.63
11	360015.26	2251387.58
12	360017.96	2251384.82
13	360007.87	2251372.75
14	360005.54	2251370.31
15	360007.47	2251369.29

1	360025.57	2251352.34
---	-----------	------------

Приложение 1 - Графическое изображение к схеме границ земельного участка

Схему составил:  
инженер-землеустроитель  
(должность)

  
\_\_\_\_\_  
(подпись)

С.Д. Черепанов  
(Ф.И.О.)

директор ООО «ГЕО-ПЛЮС»  
(должность)



В.И. Стрельников  
(Ф.И.О.)

«26» января 2024г.

## Графическое изображение к схеме границ земельного участка

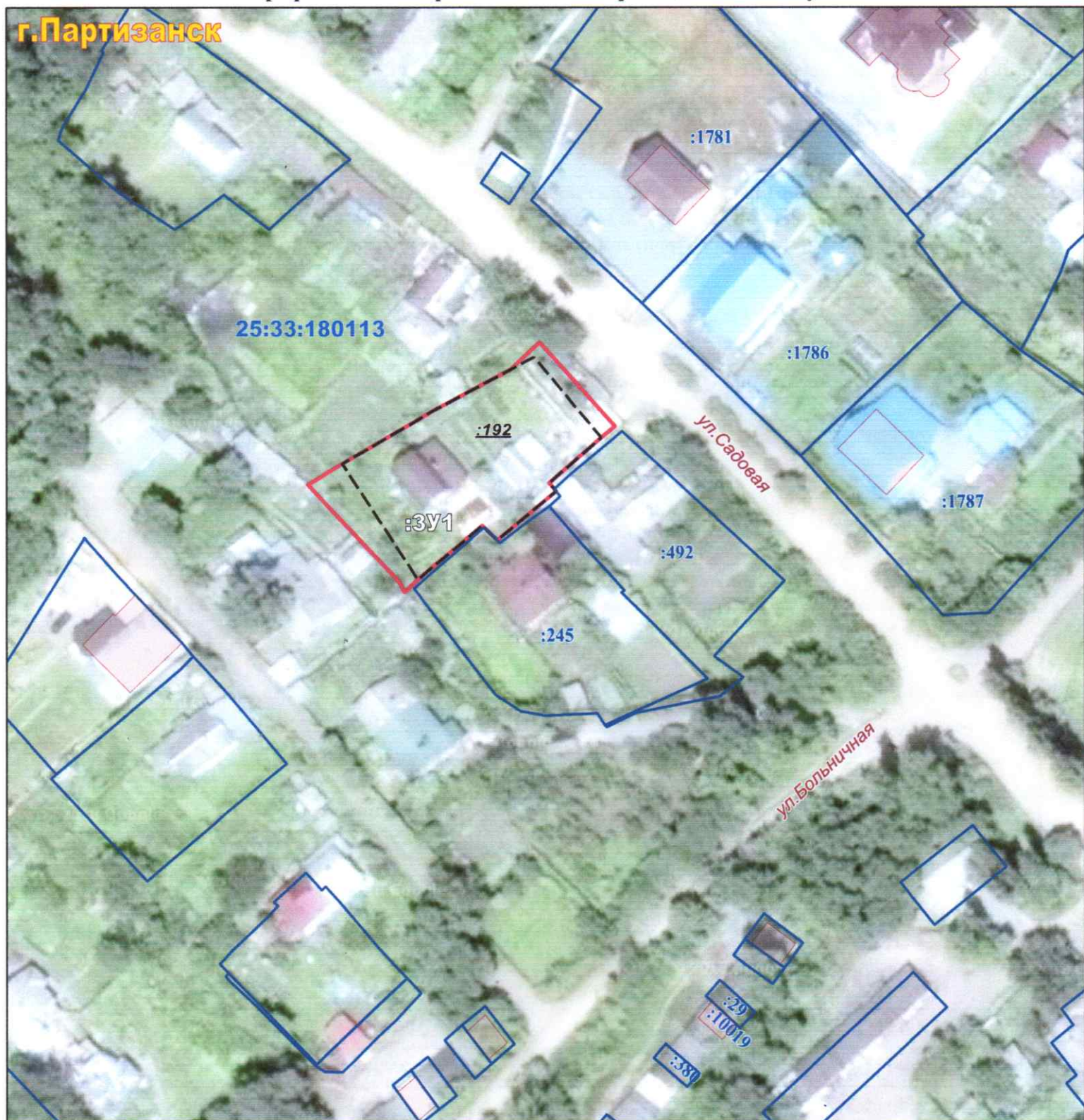

Масштаб 1:1000

## Условные обозначения

- - образуемый земельный участок
- - земельные участки по сведениям из ЕГРН
- :192 - земельный участок, прекращающий свое существование
- 25:33:180113 - учётный номер кадастрового квартала
- :492 - кадастровый номер земельного участка